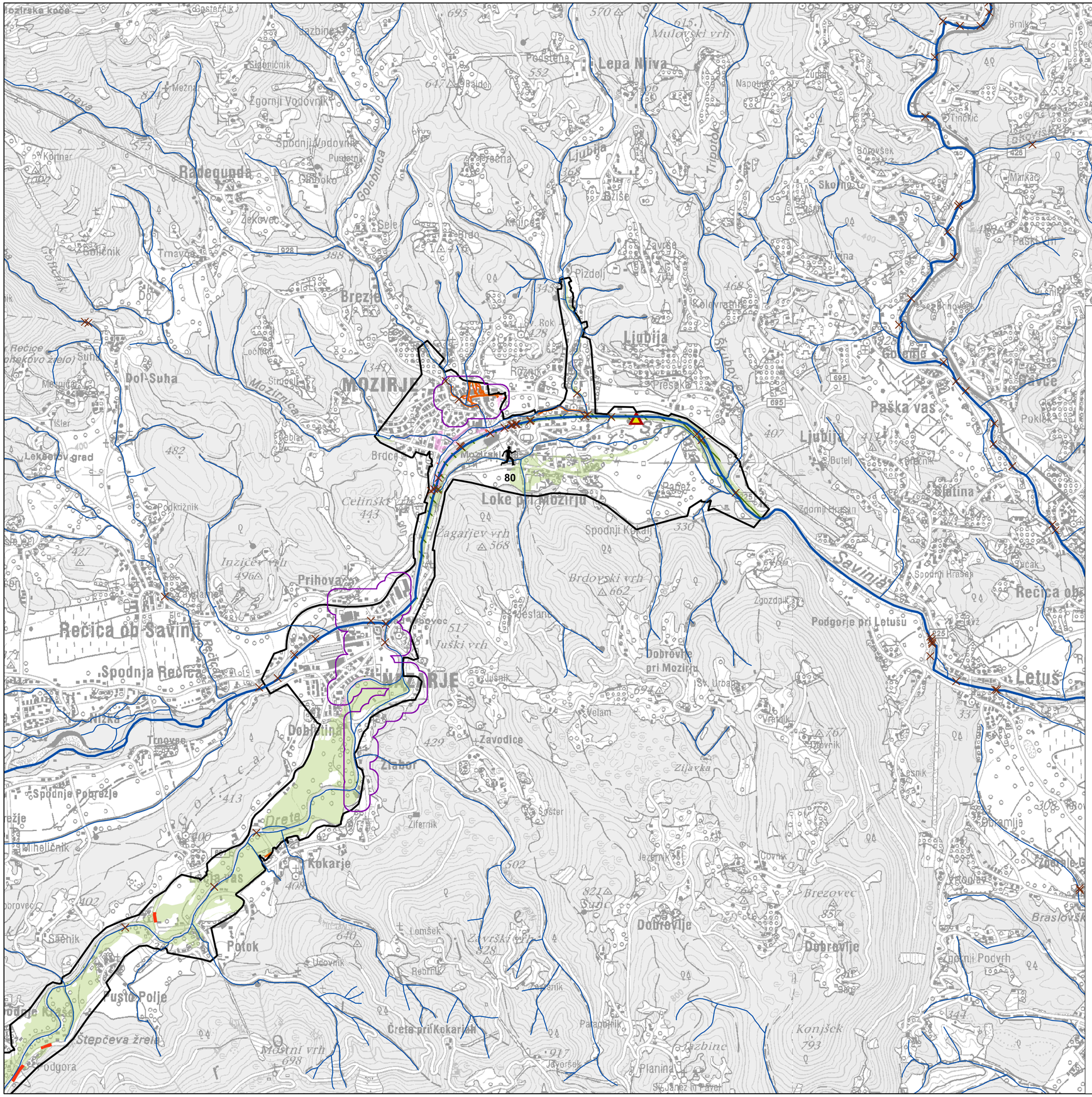

Karta poplavne ogroženosti območij poplavljanja Q10 na OPVP Mozirje

- Šola, vrtec
- Bolnišnica, zdravstveni dom, dom starostnikov, zdravilišče
- Knjižnica, muzej, arhiv
- Gasilci, reševalci, policija
- IPPC naprava, SEVESO obrat
- Lokacija varstva narave (EPO, NV)
- Komunalno odlagališče, komunalna čistilna naprava
- Objekt vodne infrastrukture
- Vodotok I. reda
- Vodotok II. reda
- Avtocesta, hitra cesta
- Glavna cesta, regionalna cesta
- Železniška proga

Število ogroženih prebivalcev

- < 50
- 50 - 500
- 500 - 1000
- > 1000

- Območje pomembnega vpliva poplav
- Območje veljavnosti rezultatov hidrol.-hidravl. študij
- Kulturni spomenik državnega ali lokalnega pomena
- Območje varstva narave (NATURA2000, EPO, ZO, NV)
- Vodovarstveno območje državne ali občinske ravni
- Območje kopalne vode
- Pretežno stanovanjske površine
- Industrijske, trgovinske in transportne površine
- Umetno ozelenjene nekmetijske površine
- Kmetijske, gozdne in druge travnate površine
- Vodne površine

Merilo: 1:25000
Kartografska podlaga: DTK50
Leto izdelave: 2013

INŠTITUT ZA VODE REPUBLIKE SLOVENIJE | Institute for Water of the Republic of Slovenia

REPUBLIKA SLOVENIJA
MINISTRSTVO ZA KMETIJSTVO IN OKOLJE