KARTOGRAFSKA PRILOGA F: HIDROLOŠKI VIDIK RAZPOLOŽLJIVOSTI POVRŠINSKE VODE (1971-2000): VELIK NEPOVRATNI ODVZEM V VODNATEM OBDOBJU

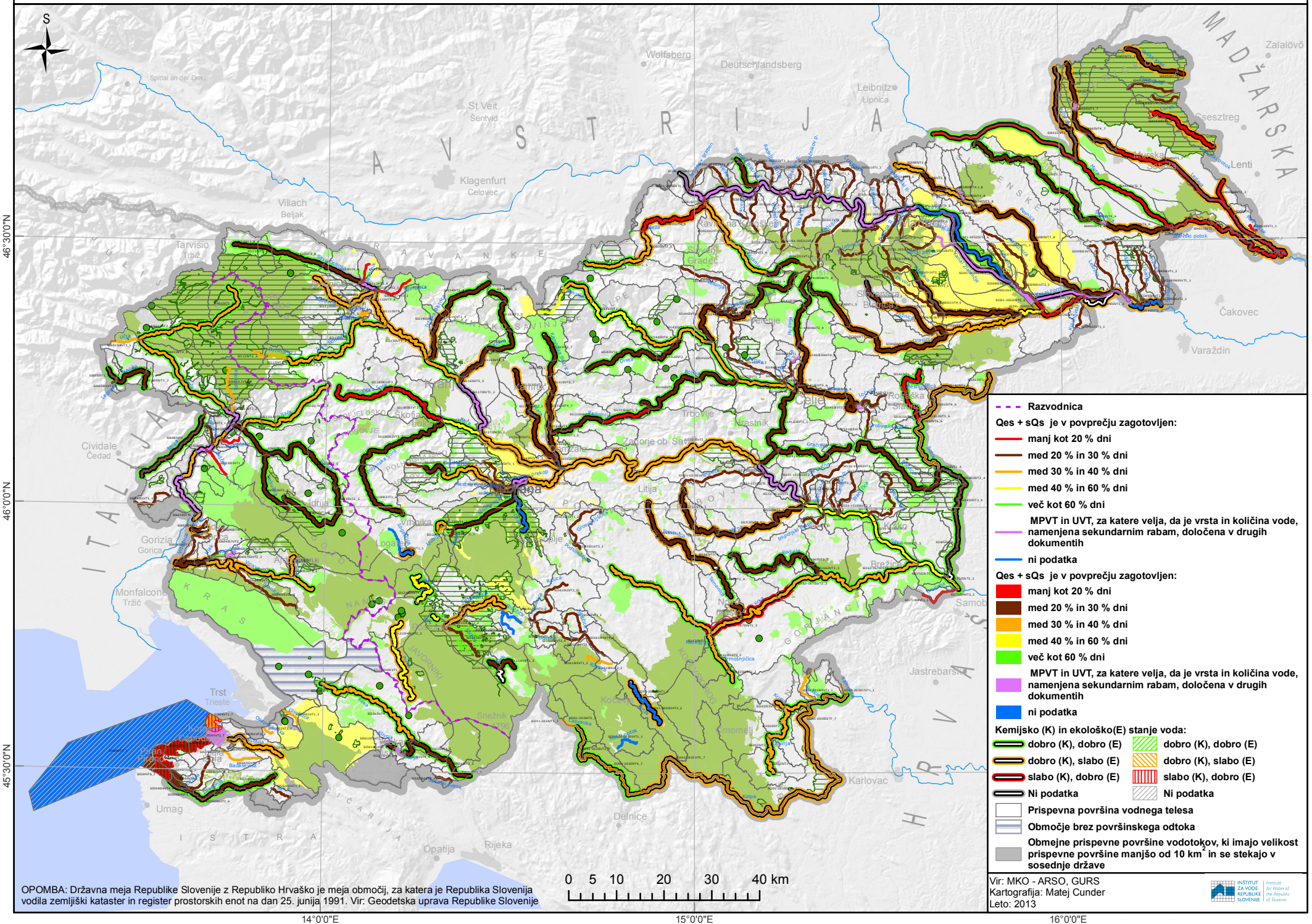
S
46°30'0"N
46°0'0"N
45°30'0"N
14°0'0"E
15°0'0"E
16°0'0"E
0 5 10 20 30 40 km
Razvodnica
Qes + sQs je v povprečju zagotovljen:
manj kot 20 % dni
med 20 % in 30 % dni
med 30 % in 40 % dni
med 40 % in 60 % dni
več kot 60 % dni
MPVT in UVT, za katere velja, da je vrsta in količina vode, namenjena sekundarnim rabam, določena v drugih dokumentih
ni podatka
Qes + sQs je v povprečju zagotovljen:
manj kot 20 % dni
med 20 % in 30 % dni
med 30 % in 40 % dni
med 40 % in 60 % dni
več kot 60 % dni
MPVT in UVT, za katere velja, da je vrsta in količina vode, namenjena sekundarnim rabam, določena v drugih dokumentih
ni podatka
Kemijsko (K) in ekološko(E) stanje voda:
dobro (K), dobro (E)
dobro (K), slabo (E)
slabo (K), dobro (E)
Ni podatka
dobro (K), dobro (E)
dobro (K), slabo (E)
slabo (K), dobro (E)
Ni podatka
Prispevna površina vodnega telesa
Območje brez površinskega odtoka
Obmejne prispevne površine vodotokov, ki imajo velikost prispevne površine manjšo od 10 km² in se stekajo v sosednje države
Vir: MKO - ARSO, GURS
Kartografija: Matej Cunder
Leto: 2013
INŠTITUT ZA VODE REPUBLIKE SLOVENIJE
Institute for Water of the Republic of Slovenia
OPOMBA: Državna meja Republike Slovenije z Republiko Hrvaško je meja območij, za katera je Republika Slovenija vodila zemljiški kataster in register prostorskih enot na dan 25. junija 1991. Vir: Geodetska uprava Republike Slovenije
AVSTRIJA
MADŽARSKA
ITALIJA
HRVAŠKA
Wolfsberg
Deutschlandsberg
Leibnitz
Lipnica
St Veit
Šentvid
Klagenfurt
Celovec
Villach
Beljak
Spittal an der Drau
Tarvisio
Trbiž
Cividale
Čedad
Gorizia
Gorica
Monfalcone
Tržič
Trst
Trieste
Umag
Opatija
Rijeka
Delnice
Karlovac
Jastrebarsko
Samobor
Brežice
Čakovec
Varaždin
Lenti
Sesztreg
Zalalövő
Ravne na Koroškem
Slovenske Konjice
Slovenska Bistrica
Ptuj
Ormož
Murska Sobota
Lendava
Celje
Rogaška Slatina
Trbovlje
Krastnik
Zagorje ob Savi
Litija
Kranj
Škofja Loka
Tržič
Idrija
Ajdovščina
Postojna
Logatec
Ilirska Bistrica
Cerknica
Kočevje
Ribnica
Grosuplje
Ivančna Gorica
Trebnje
Novo mesto
Metlika
Semič
Šmarje pri Jelšah
Šmarje
Laško
Radlje ob Dravi
Dravograd
Slovenj Gradec
Velenje
Mozirje
Nazarje
Ljubno
Gornji Grad
Radeče
Sevnica
Krško
Brestanica
Ljubljana
Vrhnika
Domžale
Kamnik
Mengeš
Ivančna Gorica
Cerkno
Tolmin
Bovec
Kobarid
Idrija
Ilirska Bistrica
Snežnik
Javorniki
Kočevski rog
Gorjanci
Pohorje
Kozjansko
Boč
Ljubljanska kotlina
Ljubljanska barja
Cerkniško jezero
Ribniška dolina
Dolenjska
Bela krajina
Posavje
Zasavje
Koroška
Pomurje
Prekmurje
Štajerska
Gorenjska
Primorska
Notranjska
Dolenjska
Kočevska
Ljubljanska kotlina
Ljubljanska barja
Cerkniško jezero
Ribniška dolina