KARTOGRAFSKA PRILOGA G: HIDROLOŠKI VIDIK RAZPOLOŽLJIVOSTI POVRŠINSKE VODE (1971-2000): VELIK NEPOVRATNI ODVZEM V SUŠNEM OBDOBJU

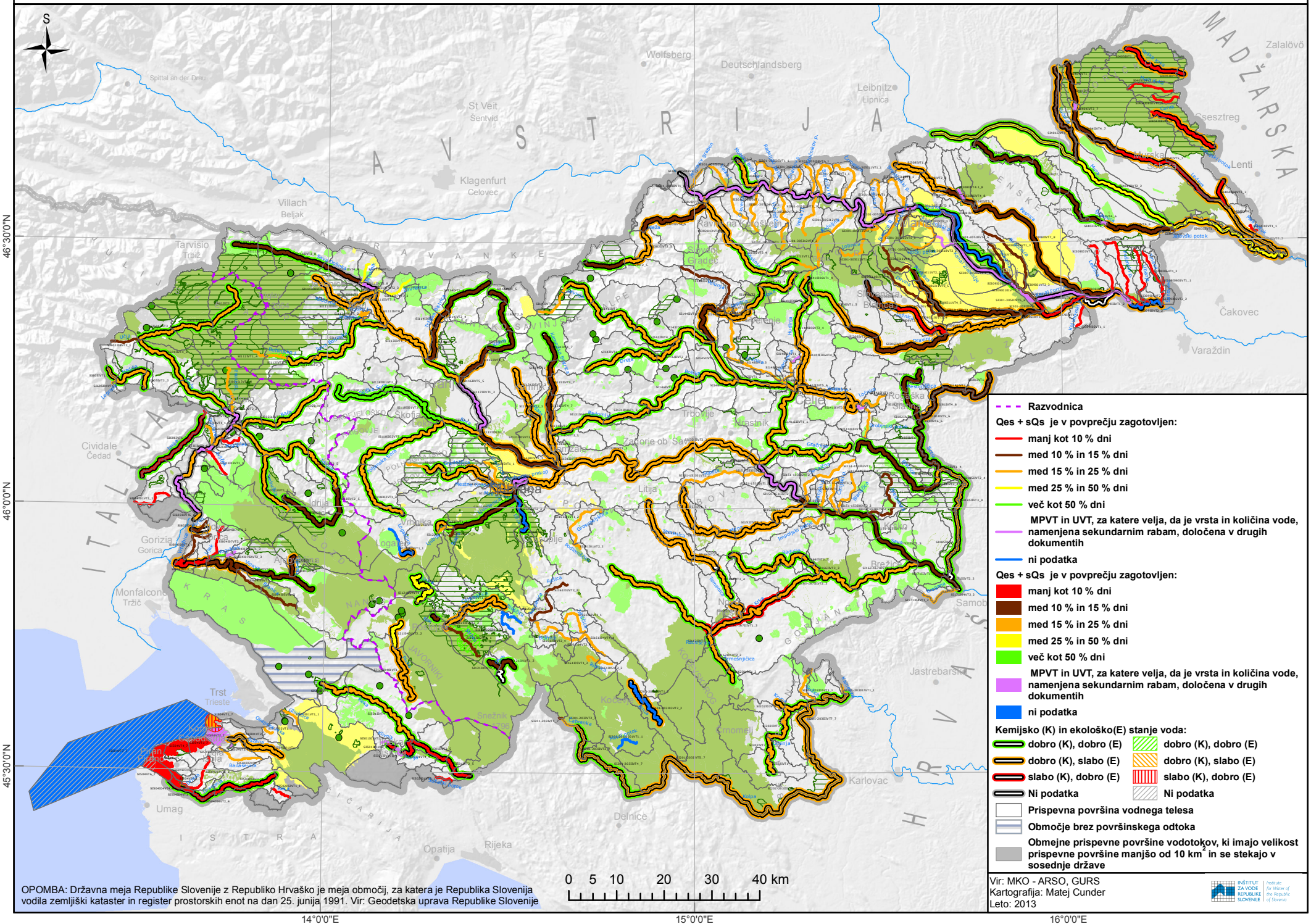
S
46°30'0"N
46°0'0"N
45°30'0"N
14°0'0"E
15°0'0"E
16°0'0"E
Wolfsberg
Deutschlandsberg
Leibnitz
Lipnica
Spittal an der Drau
St Veit
Šentvid
Klagenfurt
Celovec
Villach
Beljak
Tarvisio
Trbiž
Cividale
Čedad
Gorizia
Gorica
Monfalcone
Tržič
Trst
Trieste
Umag
Opatija
Rijeka
Delnice
Karlovac
Jastrebarsko
Samobor
Brežice
Krškopolje
Litija
Trbovlje
Kranj
Ljubljana
Postojna
Idrija
Ilirska Bistrica
Logatec
Ajdovščina
Nova Gorica
Piran
Koper
Izola
Novo mesto
Metlika
Ormož
Ptuj
Murska Sobota
Lendava
Lenti
Čakovec
Varaždin
Zalalövő
Sesztreg
Zaporje ob Savi
Ravne na Koroškem
Slovenske Konjice
Celje
Krastnik
Slovenska Bistrica
Slovenske Gradec
Kočevje
Snežnik
Ljubljanica
Krka
Sava
Drava
Mura
Kolpa
Soča
Vipava
Reka
Dragonja
Rižana
Bistrica
Pivka
Nanos
Javorniki
Kočevski Rog
Gorjanci
Pohorje
Kozjansko
Haloze
Ravnikarjeva kolesnica
Kraški rob
Ljubljanska kotlina
Ljubljansko Barje
Ljubljanski potok
Ledenik
Ledenik Pod Triglavom
Ledenik Pod Triglavom
Ledenik Pod Triglavom